

0 10 20 m

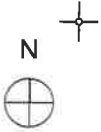

- NEU
- BESTEHEND WIRD UMGENUTZT
- BESTEHEND
- ALTER STANDORT

### Situation

### Herboland Horw

**SHB BAUCONSULTING**  
 BAUHERRENBERATUNG  
 PROJEKTENTWICKLUNG  
 BAUMANAGEMENT

BAUHERRSCHAFT:  
 André Fallegger, Im Bründli, 6037 Root

unsere pläne sind geistiges eigentum  
 und dürfen weder kopiert noch an  
 dritte weitergeleitet werden

format: A4	met: 1:500	pl.-nr.: 001	gez: sch
datum: 12.09.2018	rev:		

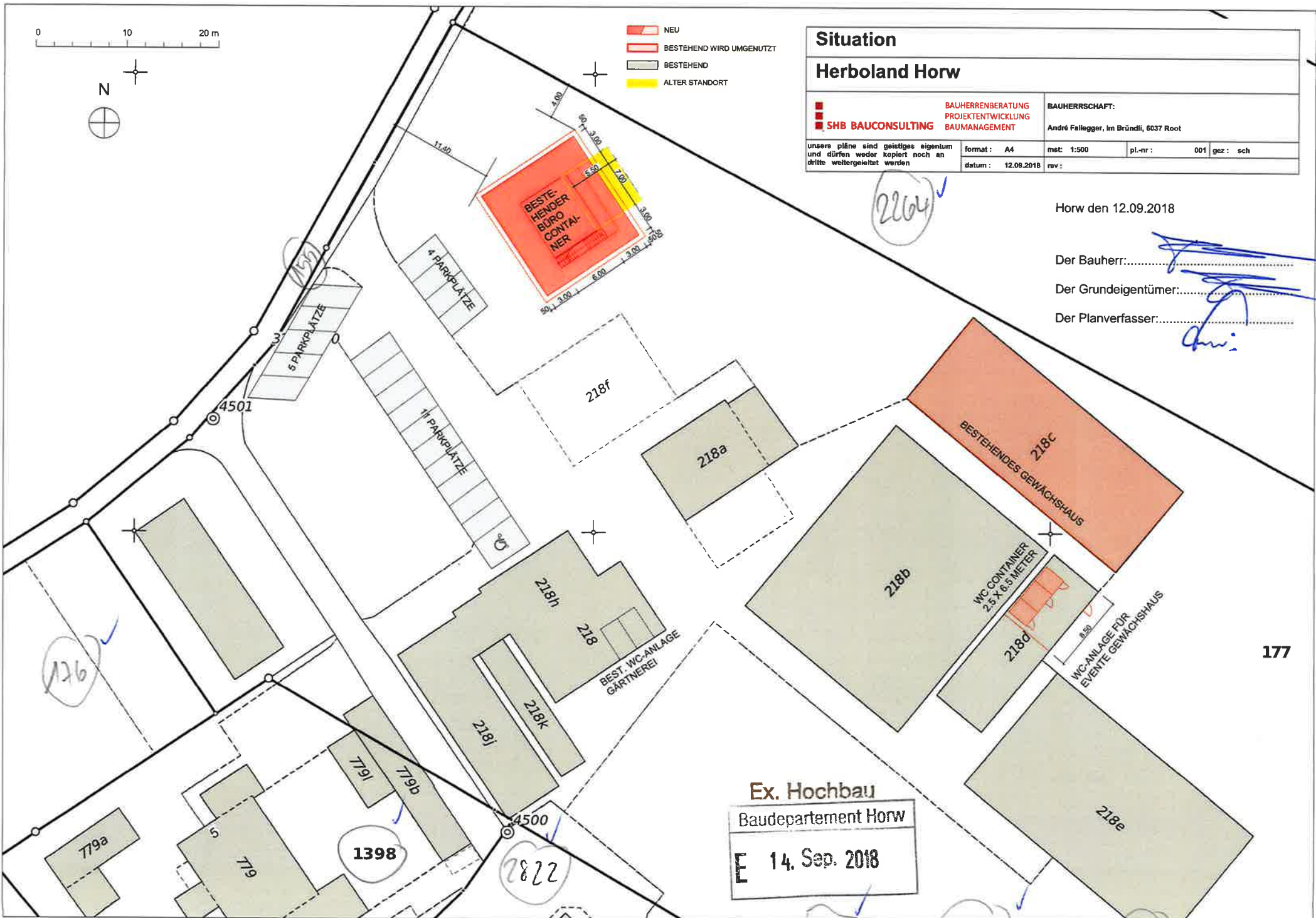

Horw den 12.09.2018

Der Bauherr:.....

Der Grundeigentümer:.....

Der Planverfasser:.....

*(Handwritten signature)*

2264 ✓

126 ✓

Ex. Hochbau  
 Baudepartement Horw  
 E 14. Sep. 2018

177

3154 ✓

1285 ✓

129 ✓

2822

1398

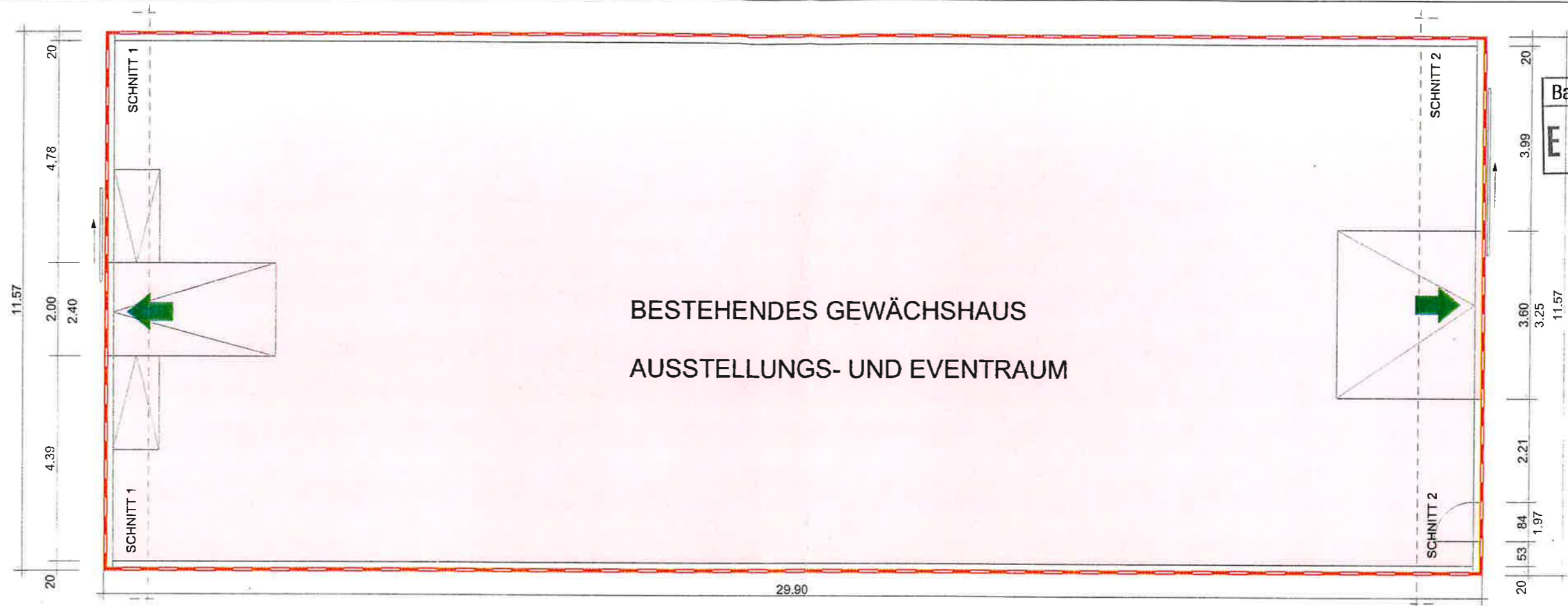

Ex. Hochbau  
 Baudepartement Horw  
 08 Aug. 2018

BESTEHENDES GEWÄCHSHAUS  
 AUSSTELLUNGS- UND EVENTRAUM

GRUNDRISS BESTEHENDES GEWÄCHSHAUS

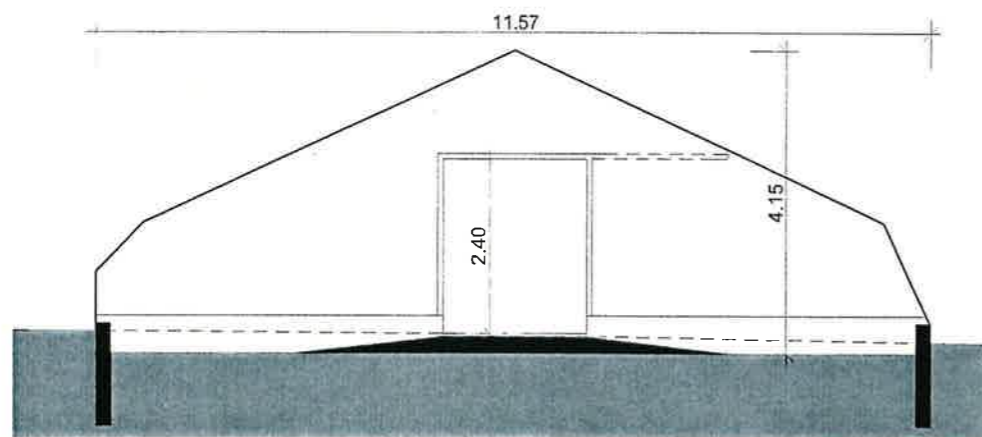

QUERSCHNITT 1

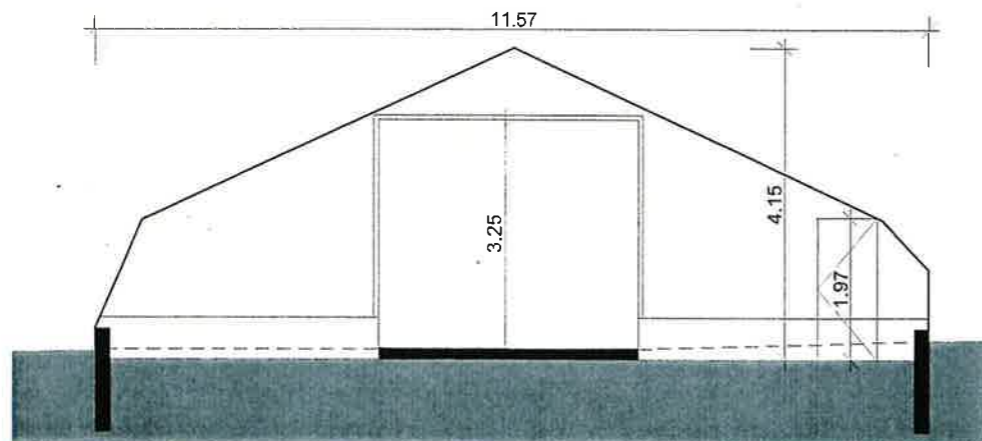

QUERSCHNITT 2



FOTOS BESTEHENDES GEWÄCHSHAUS

- NEU
- BESTEHEND WIRD UMGENUTZT
- BESTEHEND



Horw den 06.08.2018

Der Bauherr: .....

Der Grundeigentümer: .....

Der Planverfasser: .....

<b>BESTEHENDE GEWÄCHSHAUS UMNUTZUNG</b>			
<b>Herboland Horw</b>			
<b>SHB BAUCONSULTING</b>	BAUHERRENBERATUNG PROJEKTENTWICKLUNG BAUMANAGEMENT	BAUHERRSCHAFT: André Fallegger, Im Bründli, 6037 Root	
Diese Pläne sind geistiges Eigentum und dürfen weder kopiert noch an Dritte weitergeliefert werden.	format: A3 datum: 06.08.2018	mst: 1:100 rev: .....	pl.-nr.: A gez: sch

*Handwritten signature*

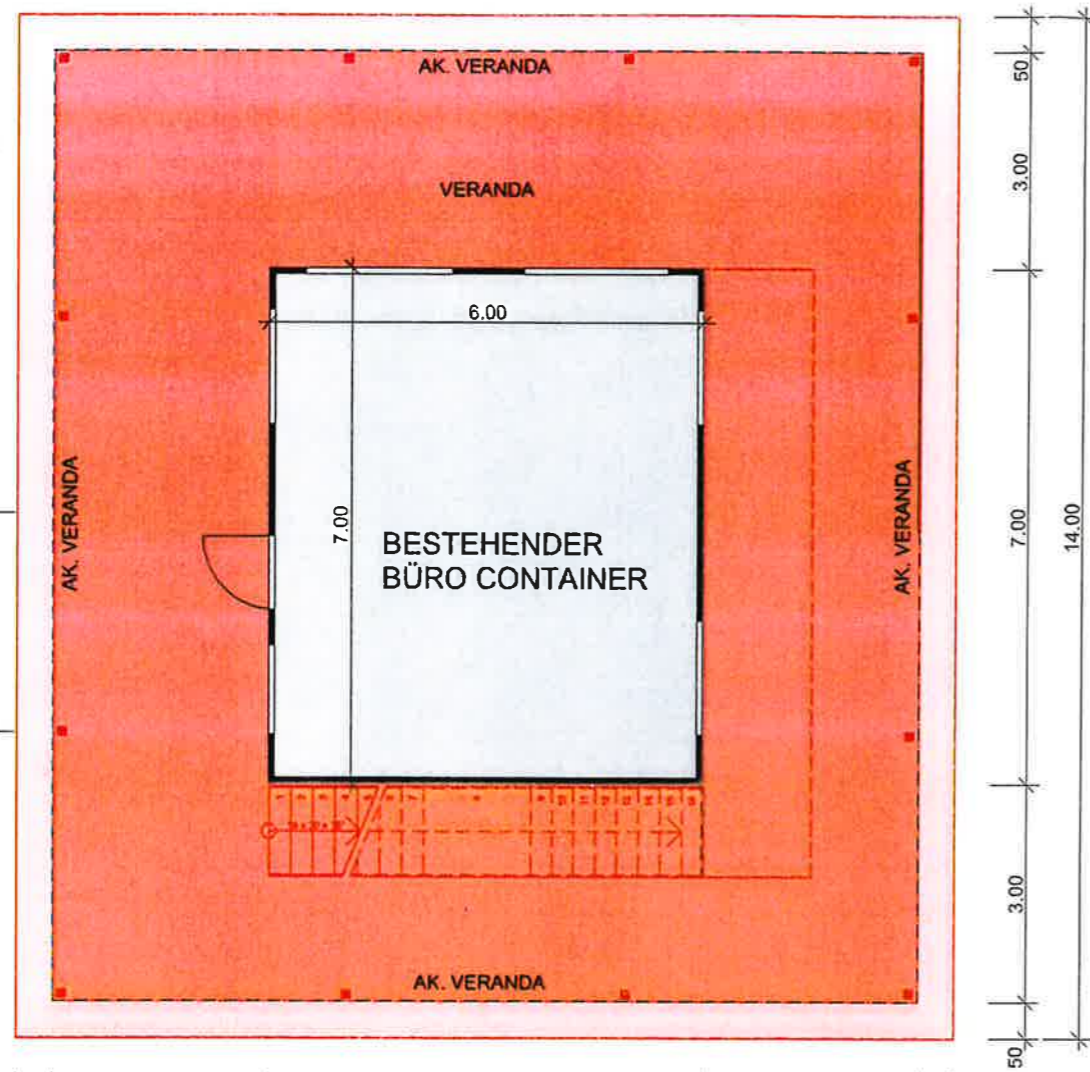

Grundriss best. Container mit Veranda und Vordach EG

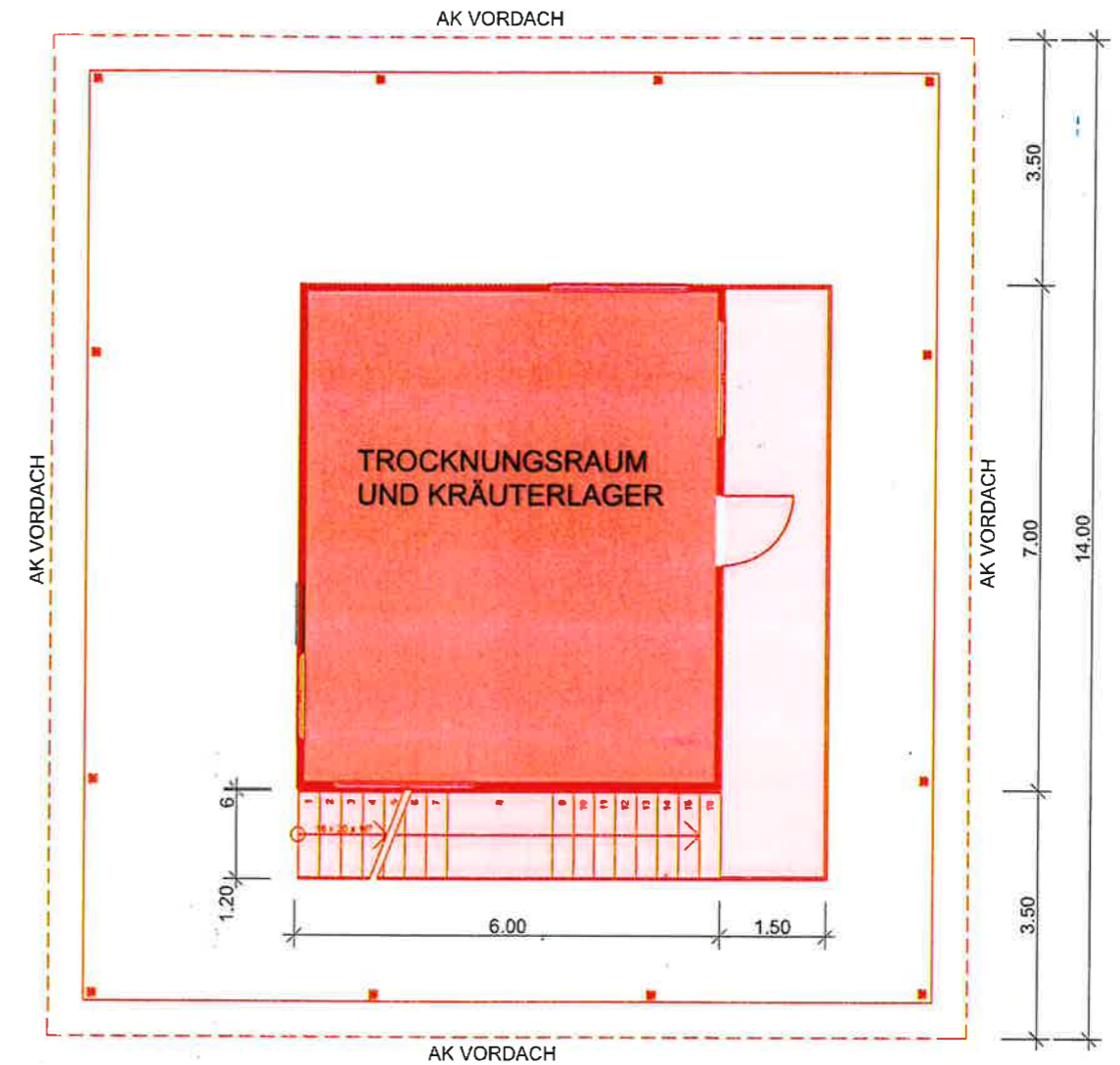

Grundriss best. Container mit Veranda und Vordach OG

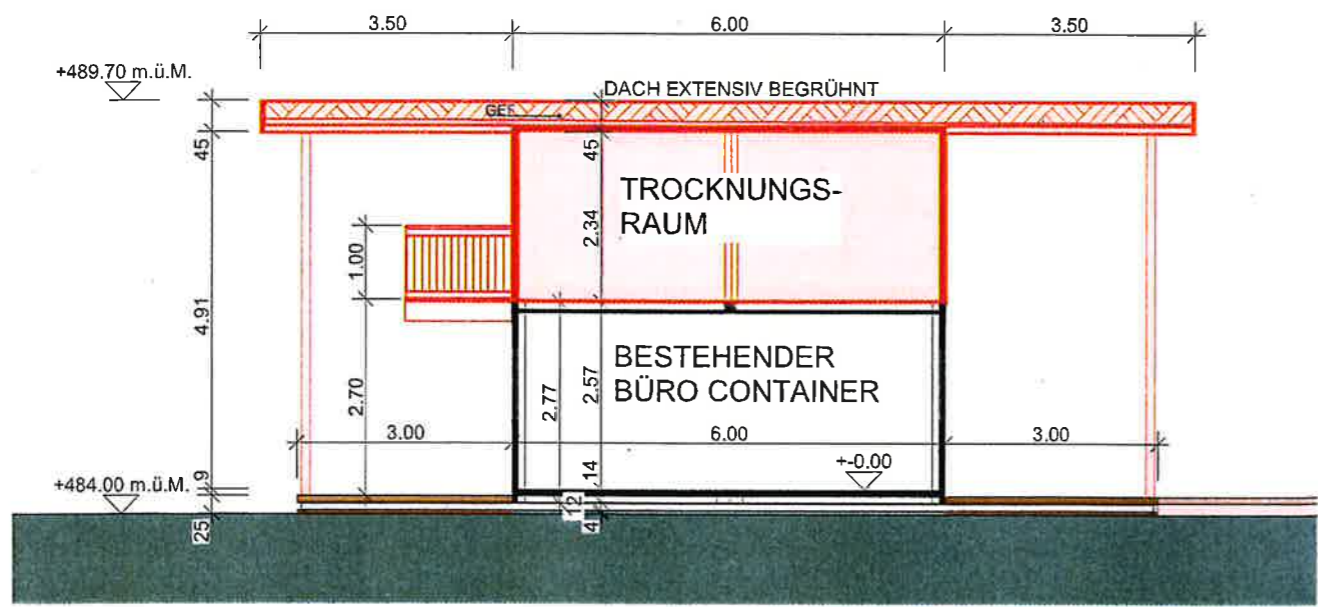

Querschnitt best. Container mit Veranda und Vordach

Ex. Hochbau  
 Baudepartement Horw  
 08 Aug. 2018

Horw den 06.08.2018  
 Der Bauherr: \_\_\_\_\_ Der Grundeigentümer: \_\_\_\_\_ Der Planverfasser: *[Signature]*



NEU  
 BESTEHEND

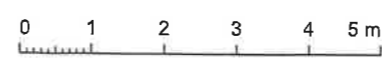

<b>Grundrisse / Schnitte</b>			
<b>Herboland Horw</b>			
 SHB BAUCONSULTING BAUHERRENBERATUNG PROJEKTENTWICKLUNG BAUMANAGEMENT	BAUHERRSCHAFT: André Fallegger, Im Bründli, 6037 Root	unsere pläne sind geistiges eigentum und dürfen weder kopiert noch an dritte weitergegeben werden	
format: A3	met: 1:100	pl-nr: 002	gez: sch
datum: 06.08.2018	rev:		

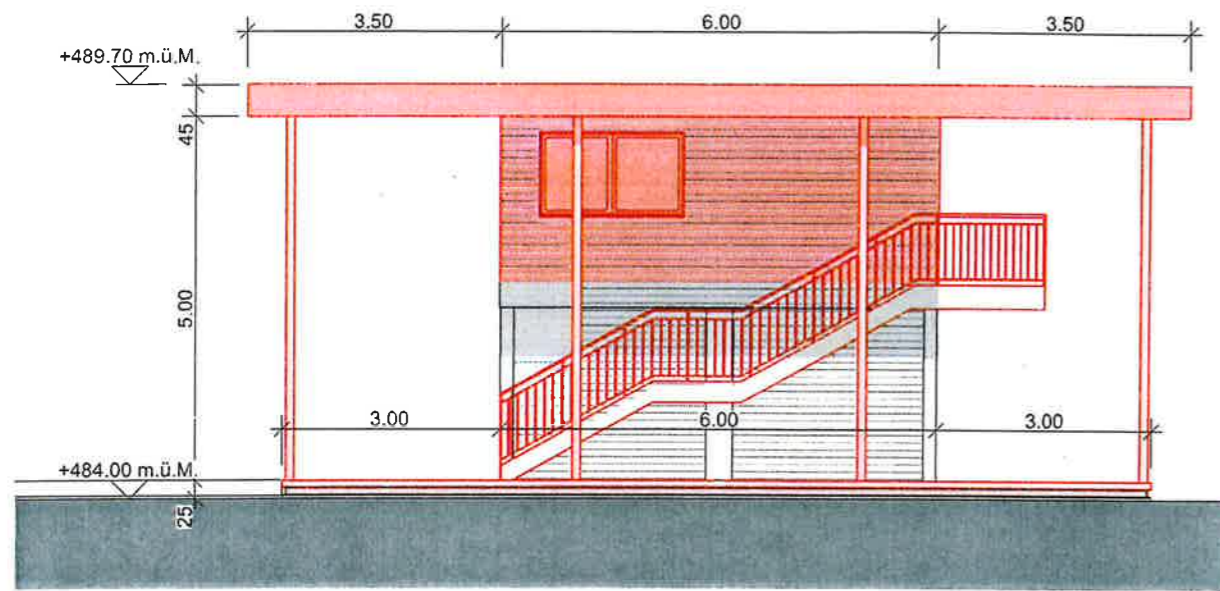

Südostfassade

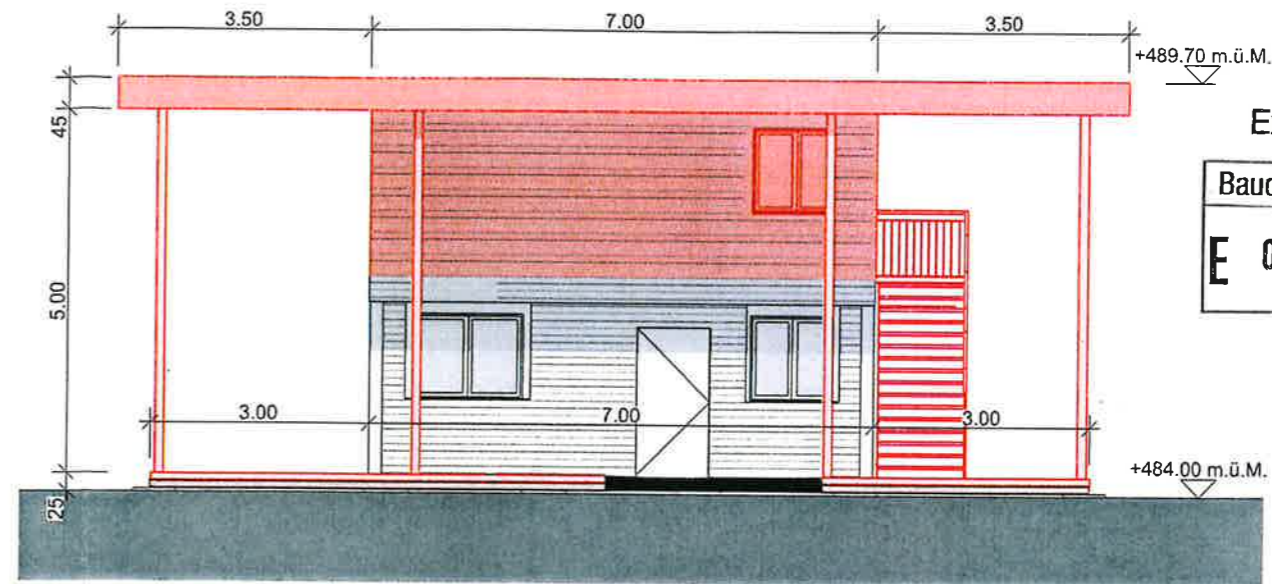

Südwestfassade

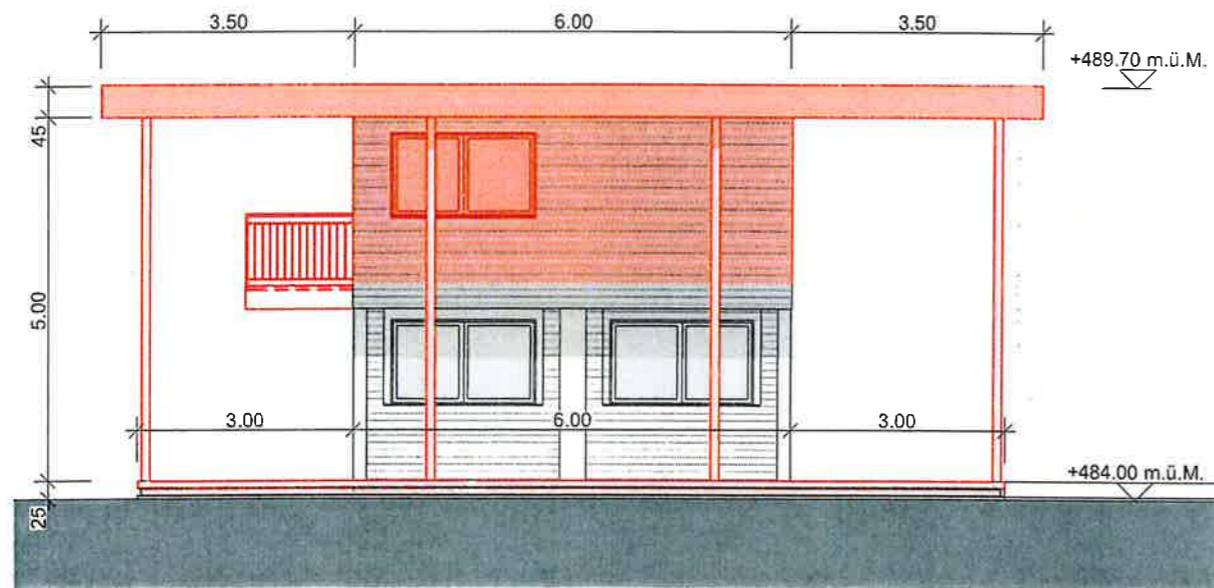

Nordwestfassade

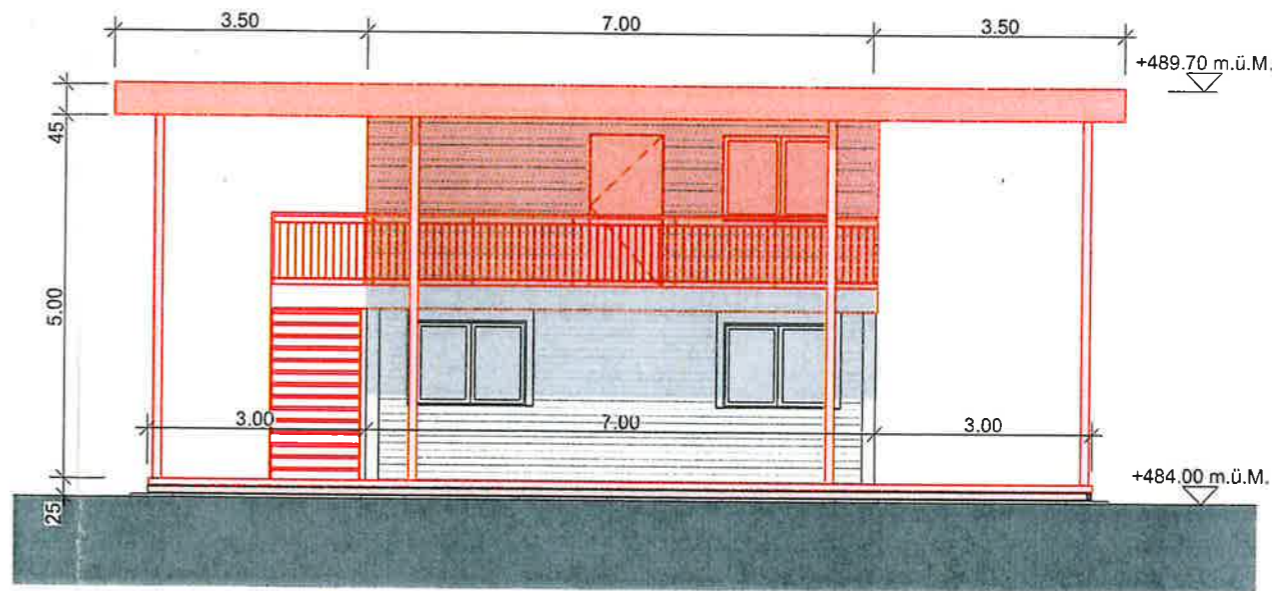

Nordostfassade

Ex. Hochbau  
Baudepartement Horw  
E 08 Aug. 2018

### Materialisierung: (siehe auch Visualisierung)

Der bestehend Container ist mit dunklem Holz verkleidet.  
Die gesamten Erweiterungen Dach und Veranda werden als Holzkonstruktion ausgeführt.  
Der Dachaufsatz wird auf allen 4 Fassaden ebenfalls mit Holz verkleidet.  
Das Dach wird begrünt mit Semper Vivum.  
Alle 4 Fassaden werden mit Kletterpflanzen bepflanzt.

Beispielbilder Materialisierung Holzverkleidung



Beispielbilder Materialisierung Veranda



Beispielbilder Materialisierung Bepflanzung Dach / Fassaden



NEU  
BESTEHEND

0 1 2 3 4 5 m

Horw den 06.08.2018

Der Bauherr: ..... Der Grundeigentümer: ..... Der Planverfasser: *[Signature]*

### Fassaden best. Container

### Herboland Horw

	BAUHERRENBERATUNG PROJEKTENTWICKLUNG BAUMANAGEMENT	BAUHERRSCHAFT: André Fallegger, Im Bründli, 6037 Root
	unsere pläne sind geistiges eigentum und dürfen weder kopiert noch an dritte weitergeleitet werden	format: A3 datum: 06.08.2018

Ex. Hochbau  
Baudepartement Horw  
E 08 Aug. 2018



3D-ANSICHT BEST. CONTAINER MIT VERANDA UND VORDACH  
VISUALISIERUNG IST RICHTUNGSWEISEND

06.08.2018/SCH



# WC-Container (GILT ALS BEISPIEL)

Horw 12. 9. 18

*gmu.*

Ex. Hochbau  
Baudepartement Horw  
E 14. Sep. 2018

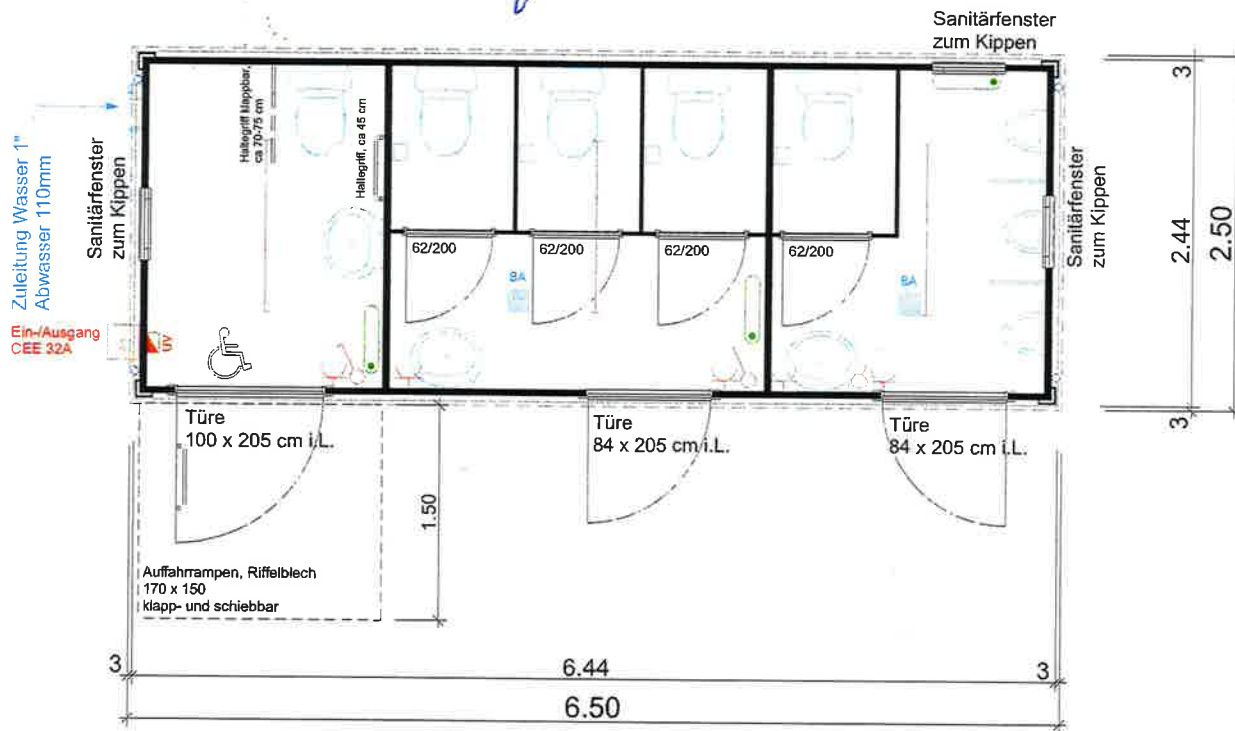

### Infos

- 1 Behinderten-Toilette
- 3 Damentoiletten
- 1 Herrentoilette
- 3 Pissoirs
- Anschluss Frischwasser GEKA-Schnellkupplung
- Anschluss Abwasser Rohrstützen ø 110 mm
- Anschluss Elektro CEE 32 (Übergang auf CEE 16 oder 230 V-Stecker vorhanden)

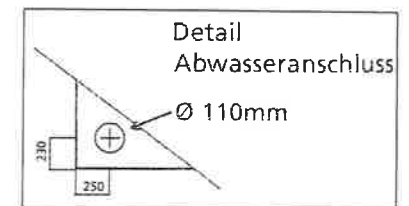
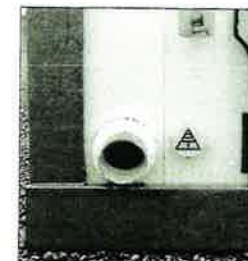

HERBOLAND HORW  
 WC-CONTAINER IN GENÄCHSHAUS d  
 Mst. 1:100

GRUNDRISS

Horw 12. J. 18

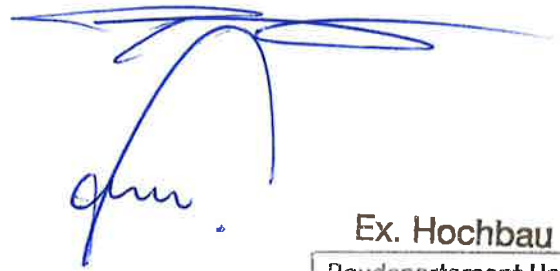

Ex. Hochbau  
 Baudepartement Horw  
 E 14. Sep. 2018

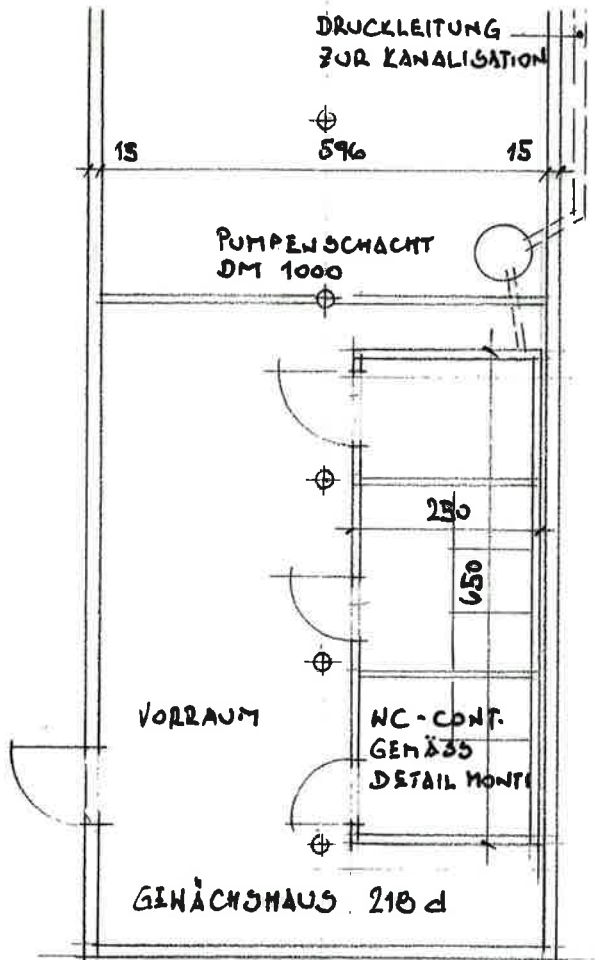

GENÄCHSHAUS 210 b

HOLZSTEG / METERNASSBERBECKEN

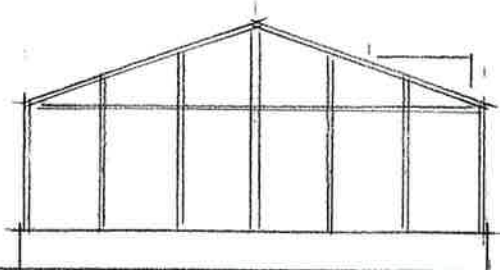

ANSICHT

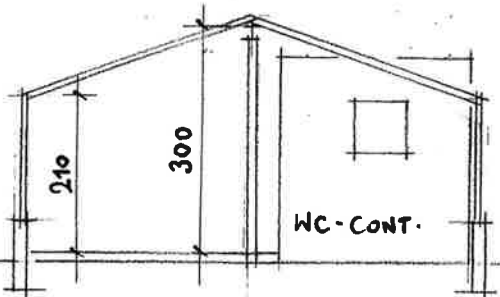

SCHNITT

**SHB BAUCONSULTING**

BAUHERRENBERATUNG  
 PROJEKTENTWICKLUNG  
 BAUMANAGEMENT

Dieter Haessig  
 Dipl. Architekt HTL / sia

SHB Bauconsulting GmbH  
 Neumattweg 7, CH-6048 Horw  
 Telefon +41 (0)79 351 75 00, dieter.haessig@outlook.com